

# FUNDO DE PREVIDÊNCIA SOCIAL DO MUNICÍPIO DE PIRES DO RIO - PIRESPREV

**FEVEREIRO DE 2026**

Demonstrativo emitido em: 10/04/2026 - Quitado

RECEITA TOTAL

**R\$ 3.492.624,14**

DESPESA TOTAL

**R\$ 2.273.449,24**

SALDO PREVIDENCIÁRIO

**R\$ 1.219.174,90**

RECEITAS	
Rubrica	Valor
Contribuição patronal	R\$ 1.862.781,04
Contribuição servidor	R\$ 523.891,46
Parcelamentos	R\$ 95.601,85
Compensação previdenciária (INSS)	R\$ 123.603,02
Rendimento de aplicações	R\$ 481.602,55
Juros pagamentos intempestivos	R\$ -
Contribuições de servidores cedidos	R\$ 61.042,01
Transferência de benefícios pg pelo TN	R\$ 212.587,84
Receita 20% s/ os Benef. até Lei 4.171/2023	R\$ 56.730,09
Outras Receitas (Restituições)	R\$ 67.704,70
Outras Receitas (Rendimento Consignados)	R\$ 7.079,58
<b>TOTAL</b>	<b>R\$ 3.492.624,14</b>

DESPESAS	
Rubrica	Valor
Aposentados	R\$ 1.658.338,81
Pensionistas	R\$ 270.746,77
Aposentadoria de responsabilidade do TN	R\$ 98.087,80
Pensionistas de responsabilidade do TN	R\$ 114.500,04
Indenizações e Restituições	R\$ -
Decisões Judiciais (Benefícios)	R\$ -
Pagamento de Compensação	R\$ 49,11
<b>Total Despesas Previdenciárias</b>	<b>R\$ 2.141.722,53</b>
Despesas Administrativas	R\$ 131.726,71
Decisões Judiciais (Administrativas)	R\$ -
Outras Despesas (Administrativas)	R\$ -
<b>Total Despesas Administrativas</b>	<b>R\$ 131.726,71</b>
<b>TOTAL</b>	<b>R\$ 2.273.449,24</b>

**REPASSE PENDENTE**

CONTRIBUIÇÃO PATRONAL  
**0,00**

CONTRIBUIÇÃO SERVIDOR  
**0,00**

PARCELAMENTOS  
**0,00**

TOTAL  
**0,00**

**RESULTADO FINAL**

<b>RECEITA TOTAL</b>	<b>R\$ 3.492.624,14</b>
<b>DESPESA TOTAL</b>	<b>R\$ 2.273.449,24</b>
<b>SALDO</b>	<b>R\$ 1.219.174,90</b>
<b>REPASSE PENDENTE</b>	<b>R\$ -</b>
<b>SALDO APÓS QUITAÇÃO</b>	<b>R\$ 1.219.174,90</b>

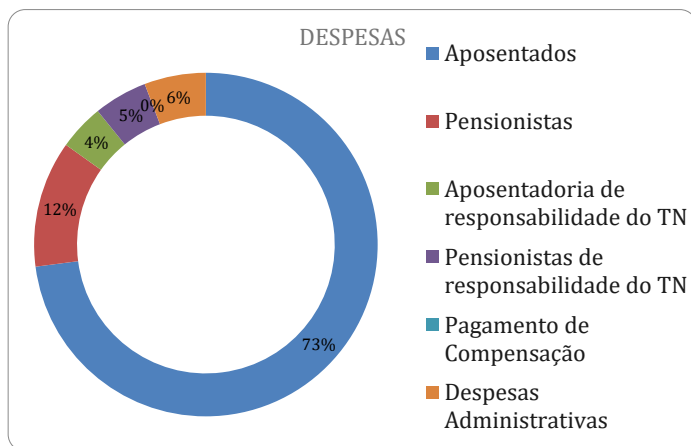
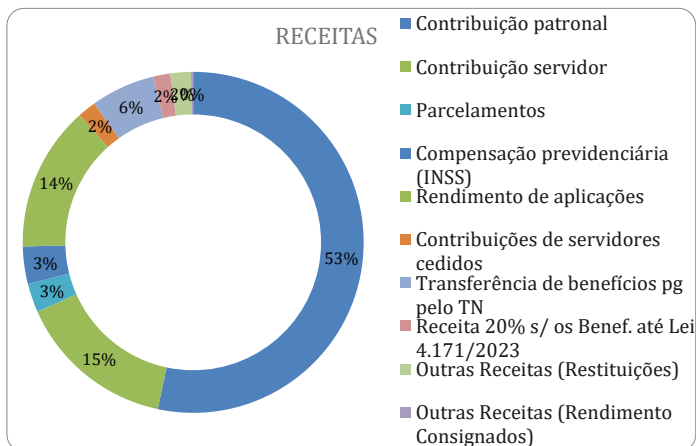

## BASE DE CÁLCULO

ÓRGÃO		FOLHA NORMAL	13º SALÁRIO	TOTAL	CONTRIBUIÇÕES DEVIDAS		
PREFEITURA - Executivo	Qte Servidores	131	0	489.521,00	Servidor	14,00%	R\$ 68.532,94
		489.521,00	0,00		Patronal	56,00%	R\$ 274.131,76
					<b>TOTAL</b>	<b>R\$</b>	<b>342.664,70</b>
PREFEITURA - Fundeb	Qte Servidores	142	0	644.633,21	Servidor	14,00%	R\$ 90.248,65
		644.633,21	0,00		Patronal	56,00%	R\$ 360.994,60
					<b>TOTAL</b>	<b>R\$</b>	<b>451.243,25</b>
PREFEITURA - Saúde	Qte Servidores	153	0	736.831,07	Servidor	14,00%	R\$ 103.156,35
		736.831,07	0,00		Patronal	56,00%	R\$ 412.625,40
					<b>TOTAL</b>	<b>R\$</b>	<b>515.781,75</b>
PREFEITURA - Agt de Saúde	Qte Servidores	70	0	414.699,93	Servidor	14,00%	R\$ 58.057,99
		414.699,93	0,00		Patronal	56,00%	R\$ 232.231,96
					<b>TOTAL</b>	<b>R\$</b>	<b>290.289,95</b>
PREFEITURA - Funasa	Qte Servidores	15	0	94.688,57	Servidor	14,00%	R\$ 13.256,40
		94.688,57	0,00		Patronal	56,00%	R\$ 53.025,60
					<b>TOTAL</b>	<b>R\$</b>	<b>66.282,00</b>
PREFEITURA - Educação	Qte Servidores	105	0	618.146,86	Servidor	14,00%	R\$ 86.540,56
		618.146,86	0,00		Patronal	56,00%	R\$ 346.162,24
					<b>TOTAL</b>	<b>R\$</b>	<b>432.702,80</b>
PREFEITURA - FMAS	Qte Servidores	13	0	48.363,86	Servidor	14,00%	R\$ 6.770,94
		48.363,86	0,00		Patronal	56,00%	R\$ 27.083,76
					<b>TOTAL</b>	<b>R\$</b>	<b>33.854,70</b>
PREFEITURA - FMMA	Qte Servidores	4	0	39.617,43	Servidor	14,00%	R\$ 5.546,44
		39.617,43	0,00		Patronal	56,00%	R\$ 22.185,76
					<b>TOTAL</b>	<b>R\$</b>	<b>27.732,20</b>
PREFEITURA - FMEL	Qte Servidores	4	0	9.669,21	Servidor	14,00%	R\$ 1.353,69
		9.669,21	0,00		Patronal	56,00%	R\$ 5.414,76
					<b>TOTAL</b>	<b>R\$</b>	<b>6.768,45</b>
PREFEITURA - FMCU	Qte Servidores	4	0	17.840,36	Servidor	14,00%	R\$ 2.497,65
		17.840,36	0,00		Patronal	56,00%	R\$ 9.990,60
					<b>TOTAL</b>	<b>R\$</b>	<b>12.488,25</b>
LEGISLATIVO - Câmara Municipal	Qte Servidores	8	0	53.090,53	Servidor	14,00%	R\$ 7.432,66
		53.090,53	0,00		Patronal	56,00%	R\$ 29.730,70
					<b>TOTAL</b>	<b>R\$</b>	<b>37.163,36</b>
ATIVOS - PIRESPREV	Qte Servidores	4	0	27.490,55	Servidor	14,00%	R\$ 3.848,67
		27.490,55	0,00		Patronal	56,00%	R\$ 15.394,71
					<b>TOTAL</b>	<b>R\$</b>	<b>19.243,38</b>
INATIVOS - APOSENTADOS	Qte Servidores	353	27	497.832,93	Servidor	14,00%	R\$ 69.696,61
		497.832,93	0,00		Patronal	16,53%	R\$ 59.080,88
		357.416,08	0,00		<b>TOTAL</b>	<b>R\$</b>	<b>69.696,61</b>

	Qte Servidores	69	6					
		49.656,50	0,00	49.656,50	Servidor	14,00%	R\$	6.951,91
INATIVOS - PENSIONISTAS		14.728,32	0,00	14.728,32	Patronal	16,53%	R\$	14.728,32
					<b>TOTAL</b>		<b>R\$</b>	<b>6.951,91</b>

RESUMO GERAL - BASE CÁLCULO	Qte Servidores	653	0	4.114.226,41	Servidor	14,00%	R\$	523.891,46
		4.114.226,41	0,00		Patronal	56,00%	R\$	1.862.781,04
					<b>TOTAL</b>		<b>R\$</b>	<b>2.386.672,50</b>

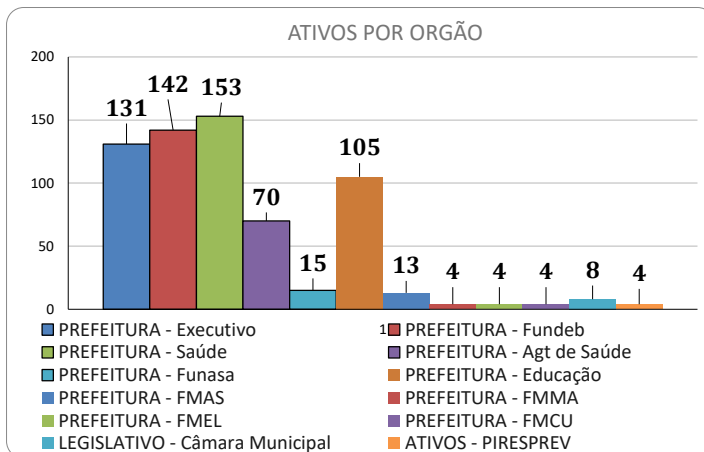
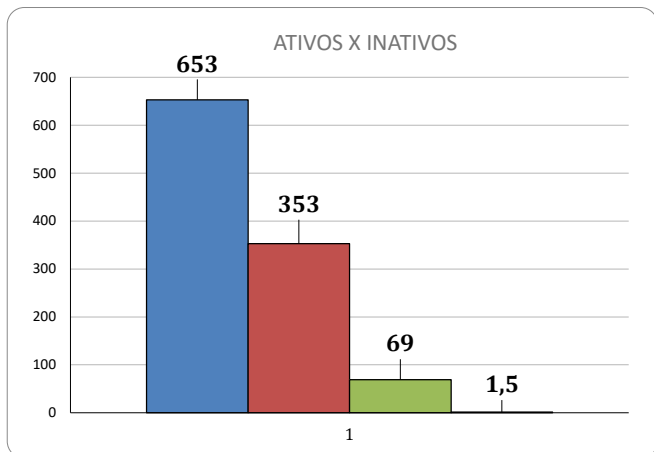

## CONTRIBUIÇÕES PREVIDENCIÁRIAS

ÓRGÃO		Referência	Valor	Deduções	Juros	SUB-TOTAL	DATA PAGTO
PREFEITURA - Executivo	FOLHA NORMAL	Servidor	68.532,94	0,00	0,00	68.532,94	13/03/2026
		Patronal	274.131,76	0,00	0,00	274.131,76	13/03/2026
	13º SALÁRIO	Servidor	0,00	0,00	0,00	0,00	0
		Patronal	0,00	0,00	0,00	0,00	0
<b>TOTAL</b>			<b>342.664,70</b>	<b>0,00</b>	<b>0,00</b>	<b>342.664,70</b>	
PREFEITURA - Fundeb	FOLHA NORMAL	Servidor	90.248,65	0,00	0,00	90.248,65	13/03/2026
		Patronal	360.994,60	0,00	0,00	360.994,60	13/03/2026
	13º SALÁRIO	Servidor	0,00	0,00	0,00	0,00	0
		Patronal	0,00	0,00	0,00	0,00	0
<b>TOTAL</b>			<b>451.243,25</b>	<b>0,00</b>	<b>0,00</b>	<b>451.243,25</b>	
PREFEITURA - Saúde	FOLHA NORMAL	Servidor	103.156,35	0,00	0,00	103.156,35	13/03/2026
		Patronal	412.625,40	90,00	0,00	412.535,40	13/03/2026
	13º SALÁRIO	Servidor	0,00	0,00	0,00	0,00	0
		Patronal	0,00	0,00	0,00	0,00	0
<b>TOTAL</b>			<b>515.781,75</b>	<b>90,00</b>	<b>0,00</b>	<b>515.691,75</b>	
PREFEITURA - Agt de Saúde	FOLHA NORMAL	Servidor	58.057,99	0,00	0,00	58.057,99	13/03/2026
		Patronal	232.231,96	0,00	0,00	232.231,96	13/03/2026
	13º SALÁRIO	Servidor	0,00	0,00	0,00	0,00	0
		Patronal	0,00	0,00	0,00	0,00	0
<b>TOTAL</b>			<b>290.289,95</b>	<b>0,00</b>	<b>0,00</b>	<b>290.289,95</b>	
PREFEITURA - Funasa	FOLHA NORMAL	Servidor	13.256,40	0,00	0,00	13.256,40	13/03/2026
		Patronal	53.025,60	0,00	0,00	53.025,60	13/03/2026
	13º SALÁRIO	Servidor	0,00	0,00	0,00	0,00	0
		Patronal	0,00	0,00	0,00	0,00	0
<b>TOTAL</b>			<b>66.282,00</b>	<b>0,00</b>	<b>0,00</b>	<b>66.282,00</b>	

PREFEITURA - Educação	FOLHA NORMAL	Servidor	86.540,56	0,00	0,00	86.540,56	13/03/2026
		Patronal	346.162,24	0,00	0,00	346.162,24	13/03/2026
	13º SALÁRIO	Servidor	0,00	0,00	0,00	0,00	0
		Patronal	0,00	0,00	0,00	0,00	0
<b>TOTAL</b>			<b>432.702,80</b>	<b>0,00</b>	<b>0,00</b>	<b>432.702,80</b>	
PREFEITURA - FMAS	FOLHA NORMAL	Servidor	6.770,94	0,00	0,00	6.770,94	13/03/2026
		Patronal	27.083,76	0,00	0,00	27.083,76	13/03/2026
	13º SALÁRIO	Servidor	0,00	0,00	0,00	0,00	0
		Patronal	0,00	0,00	0,00	0,00	0
<b>TOTAL</b>			<b>33.854,70</b>	<b>0,00</b>	<b>0,00</b>	<b>33.854,70</b>	
PREFEITURA - FMMA	FOLHA NORMAL	Servidor	5.546,44	0,00	0,00	5.546,44	13/03/2026
		Patronal	22.185,76	0,00	0,00	22.185,76	13/03/2026
	13º SALÁRIO	Servidor	0,00	0,00	0,00	0,00	0
		Patronal	0,00	0,00	0,00	0,00	0
<b>TOTAL</b>			<b>27.732,20</b>	<b>0,00</b>	<b>0,00</b>	<b>27.732,20</b>	
PREFEITURA - FMEL	FOLHA NORMAL	Servidor	1.353,69	0,00	0,00	1.353,69	16/03/2026
		Patronal	5.414,76	0,00	0,00	5.414,76	16/03/2026
	13º SALÁRIO	Servidor	0,00	0,00	0,00	0,00	0
		Patronal	0,00	0,00	0,00	0,00	0
<b>TOTAL</b>			<b>6.768,45</b>	<b>0,00</b>	<b>0,00</b>	<b>6.768,45</b>	
PREFEITURA - FMCU	FOLHA NORMAL	Servidor	2.497,65	0,00	0,00	2.497,65	13/03/2026
		Patronal	9.990,60	0,00	0,00	9.990,60	13/03/2026
	13º SALÁRIO	Servidor	0,00	0,00	0,00	0,00	0
		Patronal	0,00	0,00	0,00	0,00	0
<b>TOTAL</b>			<b>12.488,25</b>	<b>0,00</b>	<b>0,00</b>	<b>12.488,25</b>	
LEGISLATIVO - Câmara Municipal	FOLHA NORMAL	Servidor	7.432,66	0,00	0,00	7.432,66	27/02/2026
		Patronal	29.730,70	0,00	0,00	29.730,70	27/02/2026
	13º SALÁRIO	Servidor	0,00	0,00	0,00	0,00	0
		Patronal	0,00	0,00	0,00	0,00	0
<b>TOTAL</b>			<b>37.163,36</b>	<b>0,00</b>	<b>0,00</b>	<b>37.163,36</b>	
ATIVOS - PIRESPREV	FOLHA NORMAL	Servidor	3.848,67	0,00	0,00	3.848,67	28/02/2026
		Patronal	15.394,71	0,00	0,00	15.394,71	12/03/2026
	13º SALÁRIO	Servidor	0,00	0,00	0,00	0,00	0
		Patronal	0,00	0,00	0,00	0,00	0
<b>TOTAL</b>			<b>19.243,38</b>	<b>0,00</b>	<b>0,00</b>	<b>19.243,38</b>	
INATIVOS - APOSENTADOS	FOLHA NORMAL	Servidor	69.696,61	0,00	0,00	69.696,61	28/02/2026
		Patronal	59.080,88	0,00	0,00	59.080,88	13/03/2026
	13º SALÁRIO	Servidor	0,00	0,00	0,00	0,00	0
		Patronal	0,00	0,00	0,00	0,00	0
<b>TOTAL</b>			<b>128.777,49</b>	<b>0,00</b>	<b>0,00</b>	<b>128.777,49</b>	
INATIVOS - PENSIONISTAS	FOLHA NORMAL	Servidor	6.951,91	0,00	0,00	6.951,91	28/02/2026
		Patronal	14.728,32	0,00	0,00	14.728,32	13/03/2026
	13º SALÁRIO	Servidor	0,00	0,00	0,00	0,00	0
		Patronal	0,00	0,00	0,00	0,00	0
<b>TOTAL</b>			<b>21.680,23</b>	<b>0,00</b>	<b>0,00</b>	<b>21.680,23</b>	

**RESUMO GERAL**

<b>TOTAL - CONTRIB. PREVIDENCIÁRIA</b>	<b>FOLHA NORMAL</b>	<b>Servidor</b>	<b>523.891,46</b>	<b>0,00</b>	<b>0,00</b>	<b>523.891,46</b>	
		<b>Patronal</b>	<b>1.862.781,04</b>	<b>90,00</b>	<b>0,00</b>	<b>1.862.691,04</b>	
	<b>13º SALÁRIO</b>	<b>Servidor</b>	<b>0,00</b>	<b>0,00</b>	<b>0,00</b>	<b>0,00</b>	
		<b>Patronal</b>	<b>0,00</b>	<b>0,00</b>	<b>0,00</b>	<b>0,00</b>	
<b>TOTAL</b>			<b>2.386.672,50</b>	<b>90,00</b>	<b>0,00</b>	<b>2.386.582,50</b>	

### CONTRIBUIÇÕES POR ORGÃO

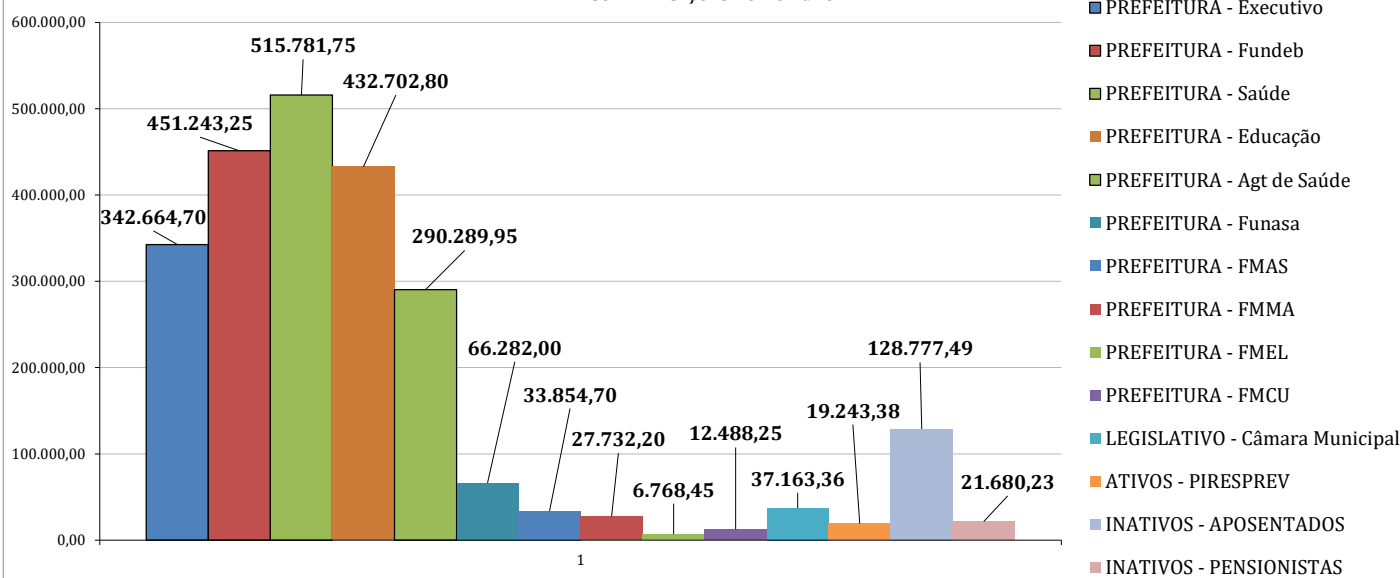

### PARCELAMENTO VIGENTE

ÓRGÃO	Nº TERMO	PARCELA	ORIGINAL	JUROS	TOTAL	DATA PAGTO
PREFEITURA - Executivo	00028/2015	126/240	12.294,97	22.026,91	R\$ 34.321,88	23/02/2026
PREFEITURA - Executivo	00575/2015	126/240	10.374,51	18.586,34	R\$ 28.960,85	23/02/2026
PREFEITURA - Executivo	01202/2014	126/240	11.577,53	20.741,59	R\$ 32.319,12	23/02/2026
<b>TOTAL DOS PARCELAMENTOS</b>					<b>R\$ 95.601,85</b>	

### INFORMAÇÕES COMPLEMENTARES

#### DESPESAS ADMINISTRATIVAS

Referência	Valor
Folha Ativos - RPPS	44.205,42
Obrigações Patronais RPPS	12.043,30
Diárias - Civil	0,00
Material de Consumo	0,00
Contratos Terceirizados	11.014,83
Serviços Pessoa Física	0,00
Serviços Pessoa Jurídica	11.923,69
Serviços Tec. Informação	1.266,06
Obr. Trib. E Contributivas	51.273,41
<b>TOTAL</b>	<b>131.726,71</b>

#### SALDO EM CONTA CORRENTE

Banco/Conta	Valor
CAIXA 575.211.971-1	165.536,43
CAIXA 575.211.972-0	0,00
CAIXA 575.210.895-7	0,00
CAIXA 573.808.281-4	952,47
BANCO BRASIL 44433-2	0,00
BANCO BRASIL 42504-4	145.757,08
BANCO BRASIL 14928-4	0,00
SICREDI 22971-9	0,00
ITAÚ 50000-8	0,00
<b>TOTAL - C/C</b>	<b>312.245,98</b>

#### SALDO EM APLICAÇÃO

Aplicação	Valor
CAIXA MATRIZ	4.192.830,90
CAIXA DI LP	2.324.392,74
CAIXA IRF-M 1	25.316.682,80
CAIXA FIC	3.511.748,52
BB PREVID	2.651.808,94
BB IRF-M1	1.289.753,70
BB AÇÕES	157.128,49
BB AUTOMÁTICO	388.565,71
ITAÚ REFERENCIADO	2.357.205,59
ITAÚ HIGH	1.176.914,84
SICREDI	5.552.970,50
ICATU FIM LONG BIASED	586.732,74
<b>TOTAL - Aplicações</b>	<b>49.506.735,47</b>
CONSIGNADOS	544.583,73
<b>TOTAL - (C/C e Aplicações)</b>	<b>50.363.565,18</b>

# ASSINATURAS

---

ALICE CANDIDO CARVALHO BARBOSA  
Diretora do PIREs PREV

---

DEUSDÉLIA JOSÉ SOUTO FELIPE  
Diretora Financeira

---

Presidente:

---

Membro:

---

Membro:

---

Membro:

---

Membro:

---

Membro: